

Nieuwbouw

5 parkeerplaatsen

Nabij de A325



## Papenkamp 22G te Arnhem

TE HUUR | Circa 134 m<sup>2</sup> b.v.o. bedrijfsruimte

Geïnteresseerd of wilt u meer informatie? Neem contact met ons op.  
[bedrijven@bvmakelaars.nl](mailto:bedrijven@bvmakelaars.nl) | 026 355 21 00



## Uw contactpersonen



**De heer M. (Mark) Tesselhoff**

Bedrijfsmakelaar RM/RT

 06 - 10 47 03 88

 [tesselhoff@bmvmakelaars.nl](mailto:tesselhoff@bmvmakelaars.nl)



**Mevrouw I. (Iris) Bosch**

Commercieel Medewerker

 026 355 21 00

 [bosch@bmvmakelaars.nl](mailto:bosch@bmvmakelaars.nl)



## Objectgegevens

Het betreft een representatief bedrijfspand met een combinatie van bedrijfsruimte en kantoorruimte, gelegen op een goed bereikbaar bedrijventerrein. Deze locatie biedt een uitstekende uitvalsbasis voor bedrijven die zich willen vestigen op een strategische plek in de regio Arnhem-Nijmegen.

### Opleveringsniveau

De bedrijfsunit is onder andere voorzien van:

- Elektrische overheaddeur;
- Cementdekvloer in kantoor;
- Vloerbelasting bedrijfsruimte van 1.500 kg/m<sup>2</sup>;
- Airco-installatie;
- Toiletvoorziening;
- Pantry voorziening;
- Basis verlichting.



### Vloeroppervlakte

Het betreft een totale oppervlakte van circa 134 m<sup>2</sup> b.v.o. als volgt verdeeld:

Begane grond	Bedrijfsruimte	Ca. 67 m <sup>2</sup>
Eerste verdieping	Kantoorruimte	Ca. 67 m <sup>2</sup>
Totaal		Ca. 134 m <sup>2</sup>

### Parkeren

Tot het gehuurde behoren 5 parkeerplaatsen.

### Bestemmingsplan

De bestemming is onder meer "Bedrijven tot en met categorie 3,2". Voor een nadere toelichting op het bestemmingsplan verwijzen wij u graag naar de website van Omgevingsloket.

# Huurgegevens

## Huurprijs

€ 1.475,- per maand, te vermeerderen met BTW.

## Servicekosten

Niet van toepassing. De huurder sluit zelf rechtstreeks contracten af met de desbetreffende nutsleveranciers.

## Huurtermijn

5 jaar met verlengingen van telkens 5 jaar.

## Opzegtermijn

12 maanden.

## Huurbetaling

De huur en BTW dienen bij vooruitbetaling per 3 maanden te worden voldaan.

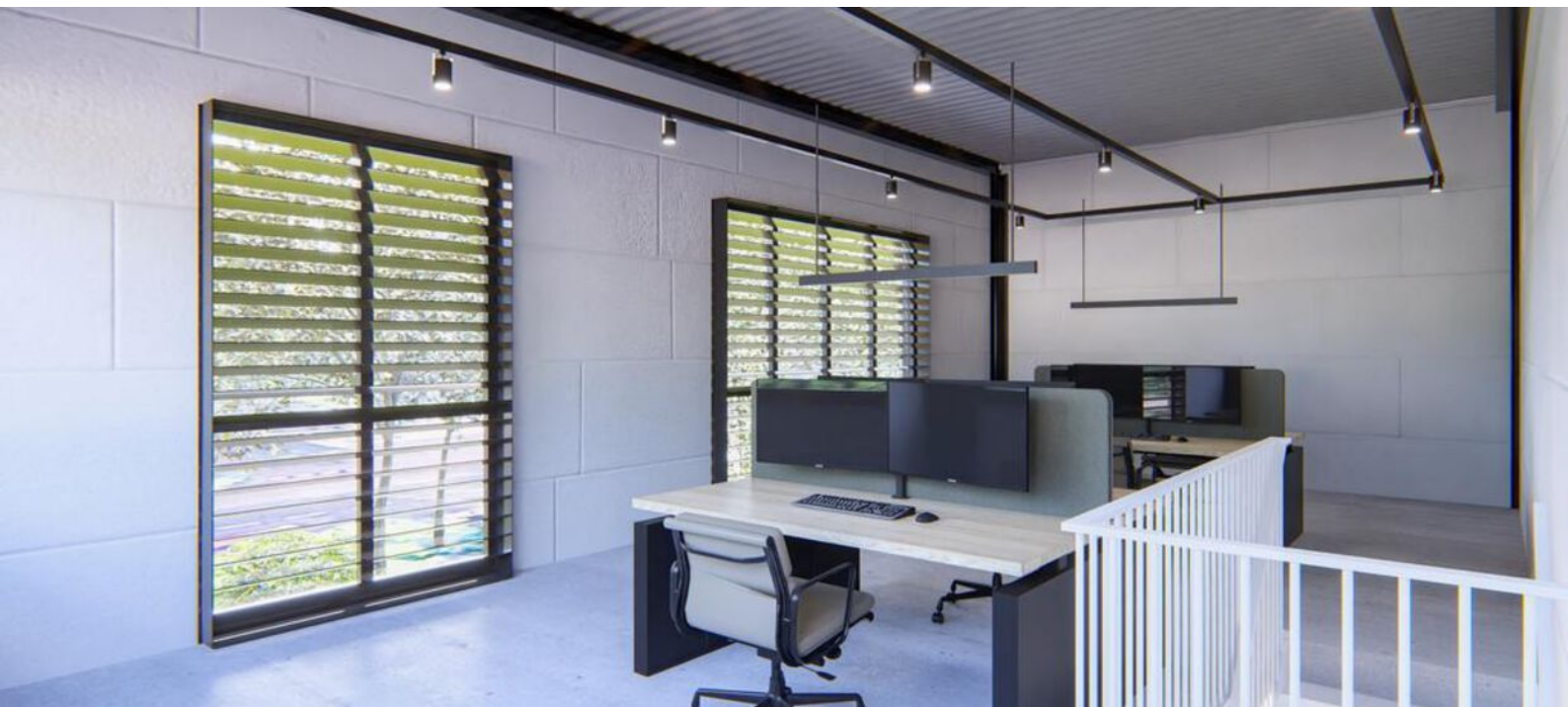



### **Zekerheidsstelling**

Ter grootte van 3 maanden huur te vermeerderen met BTW in de vorm van een bankgarantie conform model ROZ of waarborgsom.

### **Huurindexatie**

De huurprijs zal jaarlijks, voor het eerst een jaar na de ingangsdatum van de overeenkomst worden aangepast op basis van het consumentenprijsindexcijfer (CPI) reeks CPI- Alle huishoudens (basisjaar 2015 = 100) gepubliceerd door het Centraal Bureau voor de statistiek.

### **Huurovereenkomst**

Op basis van het standaardmodel van de Raad voor Onroerende Zaken (ROZ), zoals gehanteerd door de Nederlandse Vereniging van Makelaars in onroerend goed (NVM), model kantoorruimte en andere bedrijfsruimte in de zin van artikel 7:230a BW, met bijbehorende Algemene Bepalingen gedeponereerd bij de griffie van de rechtbank te Den Haag op 30 januari 2015 en aldaar ingeschreven onder nummer 15/20.

### **Aanvaarding**

Naar verwachting de 2e helft van 2026.

### **Bijzonderheden**

Eventuele huurtransacties dienen ter goedkeuring te worden voorgelegd aan opdrachtgever c.q. eigenaar van het gebouw. Tot deze goedkeuring verleend is, zijn alle uitgebrachte aanbiedingen geheel vrijblijvend.

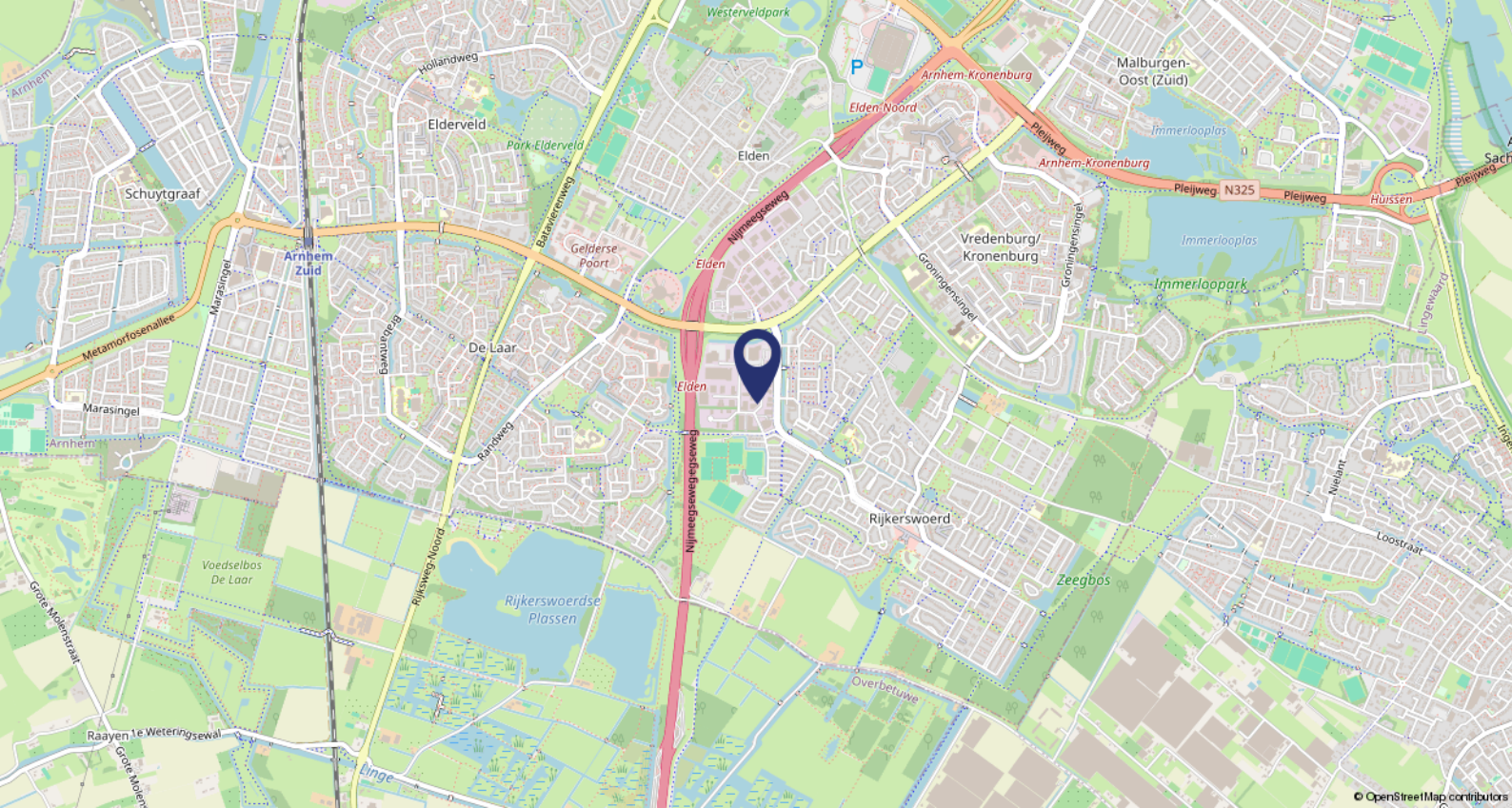

### Ligging

Gelegen op bedrijventerrein "Rijkerswoerd" te Arnhem-Zuid, nabij de A325, de verbindingsweg tussen Arnhem en Nijmegen.

### Bereikbaarheid

Het object is middels de verbindingsweg Arnhem-Nijmegen A325 direct ontsloten. Er zijn op loopafstand rechtstreekse busverbindingen met de NS - Stations Arnhem Centraal en Arnhem Zuid.



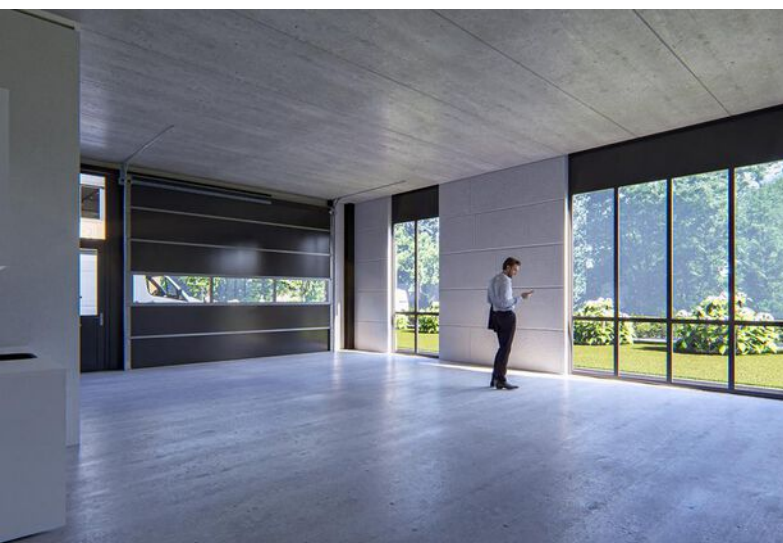
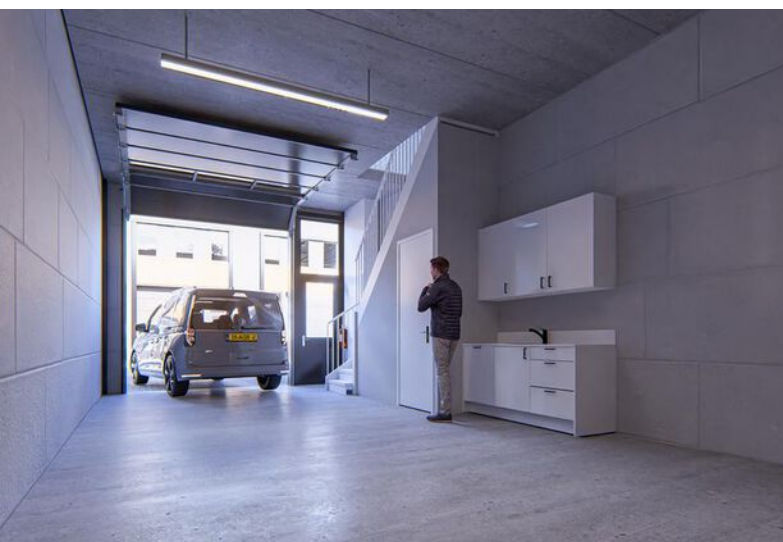





# Plattegronden

Papenkamp 22 G - Unit 6 te Arnhem  
Begane grond

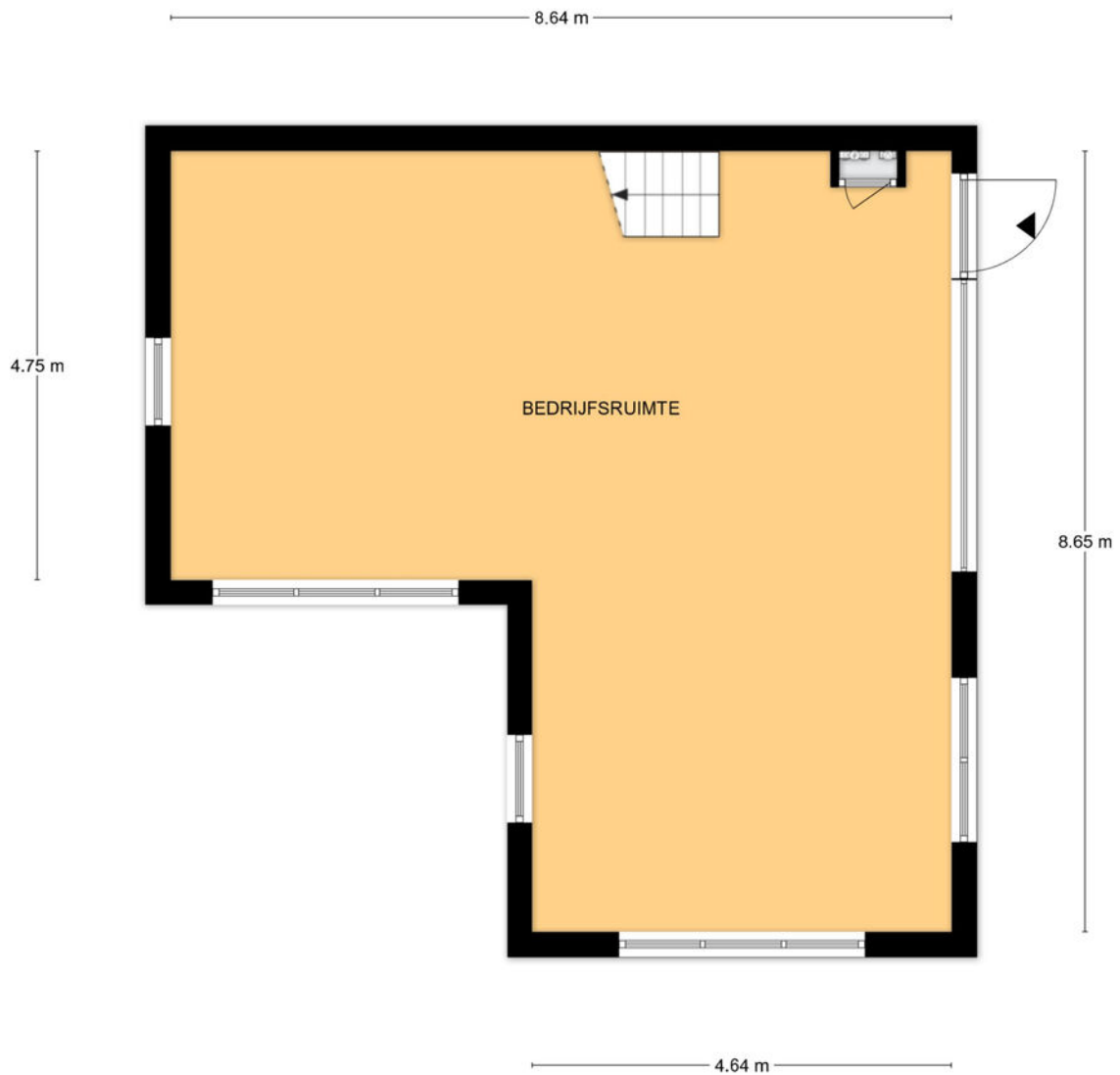

Aan de plattegronden kunnen geen rechten worden ontleend.  
© Tekenplan Vastgoedpresentatie

Papenkamp 22 G - Unit 6 te Arnhem  
Eerste Verdieping

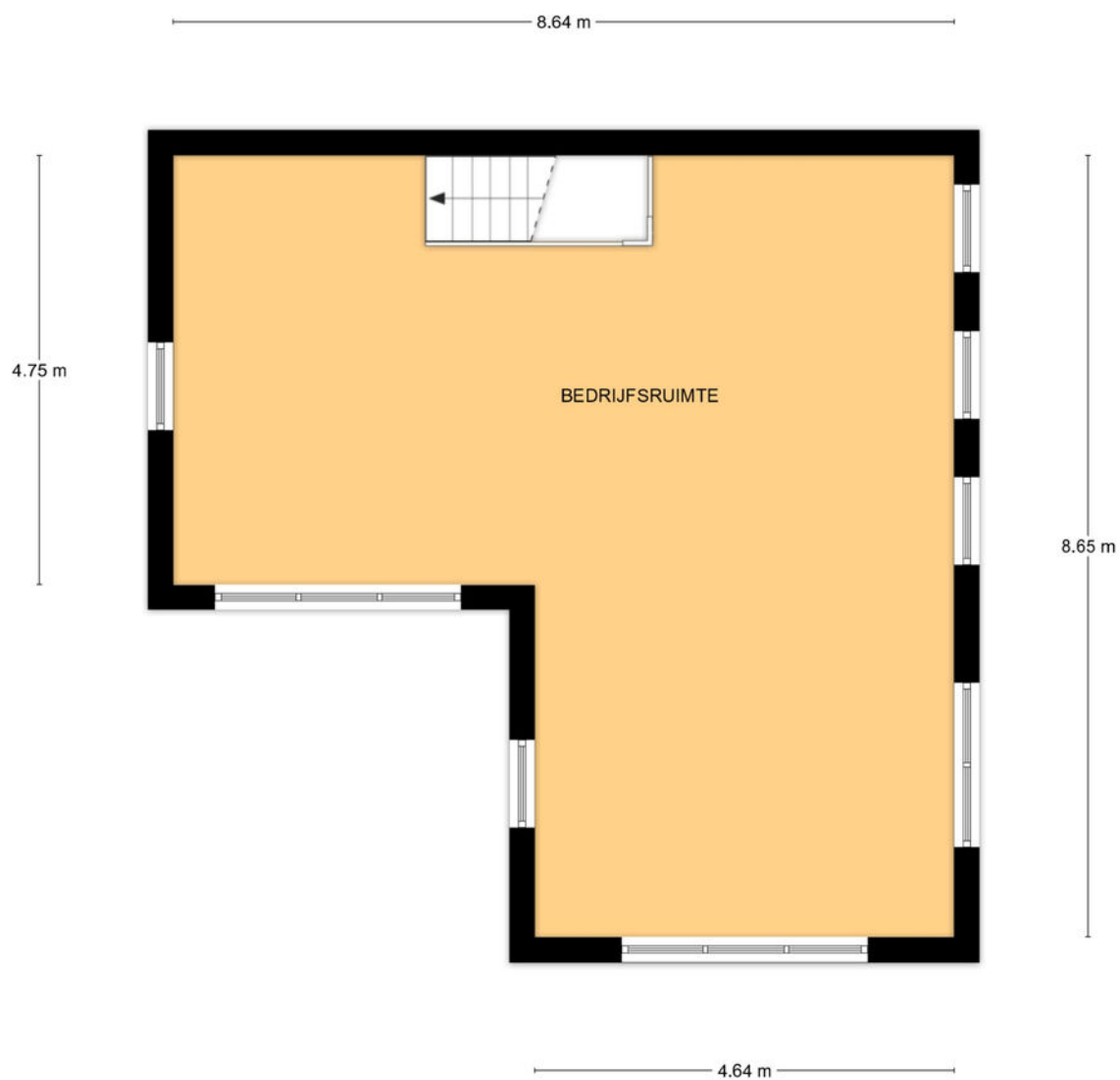

Aan de plattegronden kunnen geen rechten worden ontleend.  
© Tekenplan Vastgoedpresentatie





# BMV Makelaars

## BMV Bedrijfsmakelaars

BMV Bedrijfsmakelaars is een full-service makelaarskantoor in de regio groot Arnhem met een team van ruim 25 gedreven professionals. Winkels, kantoren, logistiek, bedrijfsruimten of beleggingsvastgoed; voor elke discipline treft u bij ons een specialist.

## Dynamis

BMV Makelaars is partner in Dynamis. Dynamis is een landelijk samenwerkingsverband van de 13 grootste regionale makelaarskantoren in Nederland. Met 50 vestigingen en ruim 600 medewerkers opereert Dynamis zowel landelijk als regionaal op het gebied van wonen, bedrijfsroerendgoed, taxaties en financiële dienstverlening.



## Ons team



**De heer J.H. (Jacco) Vogelaar**

Vastgoedconsultant MRICS

☎ 06 - 53 26 70 58

✉ vogelaar@bvmakelaars.nl



**De heer M. (Mark) Tesselhoff**

Bedrijfsmakelaar RT

☎ 06 - 10 47 03 88

✉ tesselhoff@bvmakelaars.nl



**De heer E. (Evert) den Outer**

Winkelmakelaar RM

☎ 06 - 53 24 20 68

✉ denouter@bvmakelaars.nl



**Mevrouw R.N. (Romy) Velthuisen**

Vastgoedadviseur

☎ 06 - 13 48 11 68

✉ velthuisen@bvmakelaars.nl



**Mevrouw J. (Hanneke) Schoeman**

Bedrijfsmakelaar/taxateur RT

☎ 06 - 23 85 82 13

✉ schoeman@bvmakelaars.nl

Deze informatie is geheel vrijblijvend en uitsluitend voor geadresseerde bestemd. Alle gegevens zijn door ons met zorg samengesteld. Ten aanzien van de juistheid ervan kunnen wij echter geen aansprakelijkheid aanvaarden, noch kan aan de vermelde gegevens enig recht worden ontleend. Deze informatie mag niet als een aanbieding of offerte worden beschouwd, maar is slechts een uitnodiging om in onderhandeling te treden



Stationsweg 103  
6711 PM Ede  
vastgoed@bvmakelaars.nl  
bvmakelaars.nl | 0318 27 00 00

Sweerts de Landasstraat 27  
6814 DA Arnhem  
bedrijven@bvmakelaars.nl  
bvmakelaars.nl | 026 355 21 00



**BMV**  
Bedrijfsmakelaars

funda in business

