

begane grond

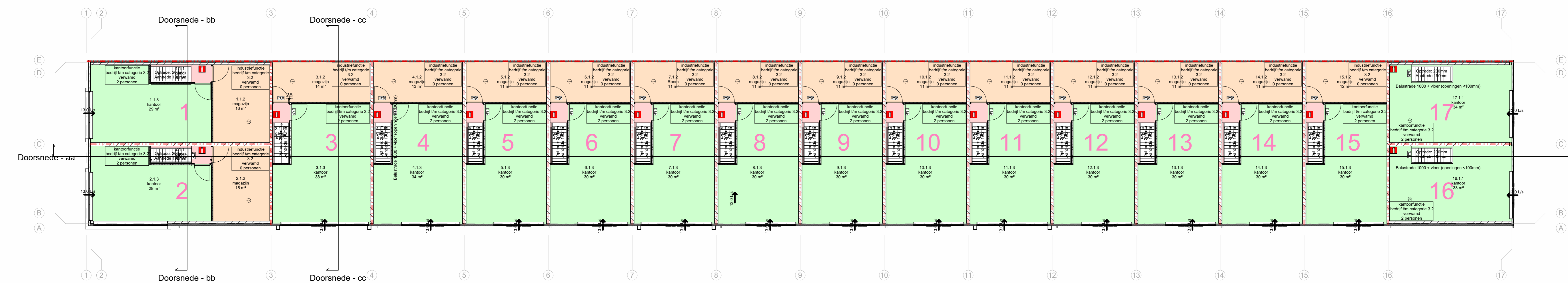

verdieping

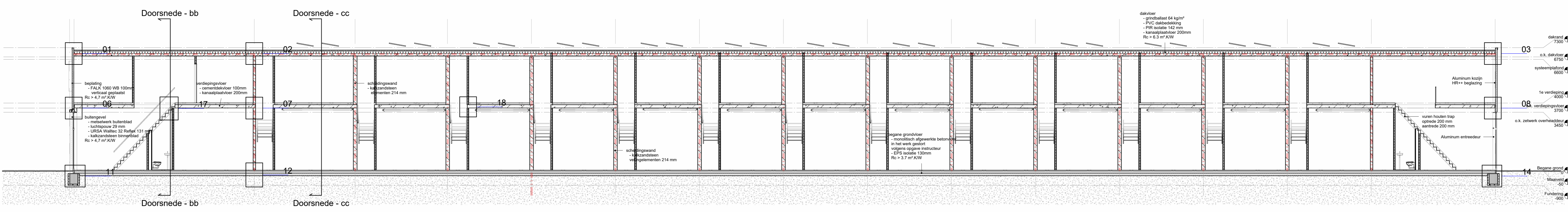

Doorsnede - aa

- RENVOOI**
- Spouwmuur
 - Spouwmuur zwart metselwerk
 - Kalkzandsteen scheidingswand
 - Sandwichpaneel
 - Lichte binnenwand
 - WBDO > 30 minuten
 - Optische rookmelder
 - Knopcilinder
 - PV-paneel specificaties en aantal volgens BENG rapportage
- De vloeren en wanden van de toiletten worden betegeld tot een hoogte van 1200 +P
- De elektrische leidingen en pipisolatie voldoet aan Artikel 2.88a:
- Elektrische leidingen voldoen aan brandklasse Dca
 - Pipisolatie voldoet aan brandklasse D1
- Een constructie onderdeel grenzend aan de binnenlucht voldoet aan:
- Beschermd vluchtroute: brandklasse D & rookklasse s2
 - Overig: brandklasse D & rookklasse s2
- Een constructie onderdeel grenzend aan de buitenlucht voldoet aan:
- Beschermd vluchtroute: brandklasse D
 - Overig: brandklasse D
 - Kozijnen, ramen, deuren, etc.: brandklasse D
- Een beloopbaar oppervlak grenzend aan de binnenlucht voldoet aan:
- Beschermd vluchtroute: brandklasseD1 & rookklasse s1f
 - Overig: brandklasse D1 & rookklasse s1f

THERMISCHE WARMTE WEEERSTANDEN

Begane grondvloer	EPS vloerisolatie (130mm) + betonvloer	RC > 3.7 m ² /KW
Spouwmuur	kalkzandsteen - miniralewot (131 mm) - metselwerk	RC > 4.7 m ² /KW
Sandwichpanelen	100mm PIR isolatie	RC > 4.7 m ² /KW
Dak	kanaalplaatvloer + EPS dakisolatie (200 mm)	RC > 6.3 m ² /KW

BELASTINGEN

Begane grondvloer	monoliet betonvloer	veranderlijke belasting: 10.0 kN/m ²
Verdiepingvloer	kanaalplaatvloer + 70 mm cementdekvloer	veranderlijke belasting: 4.0 kN/m ²
Dakvloer	kanaalplaatvloer + grindbelasting	sneeuwbelasting: 0.6 kN/m ²

Ter plaatsen van de aanduiding 'bedrijf' tot en met categorie 3.2 bedrijfsactiviteiten zijn toegestaan van categorie 1 tot en met categorie 3.2 alsmede de aldaar genoemde opslagen en installaties, voor zover de daarbij behorende grootte afstand niet meer bedraagt dan 100m

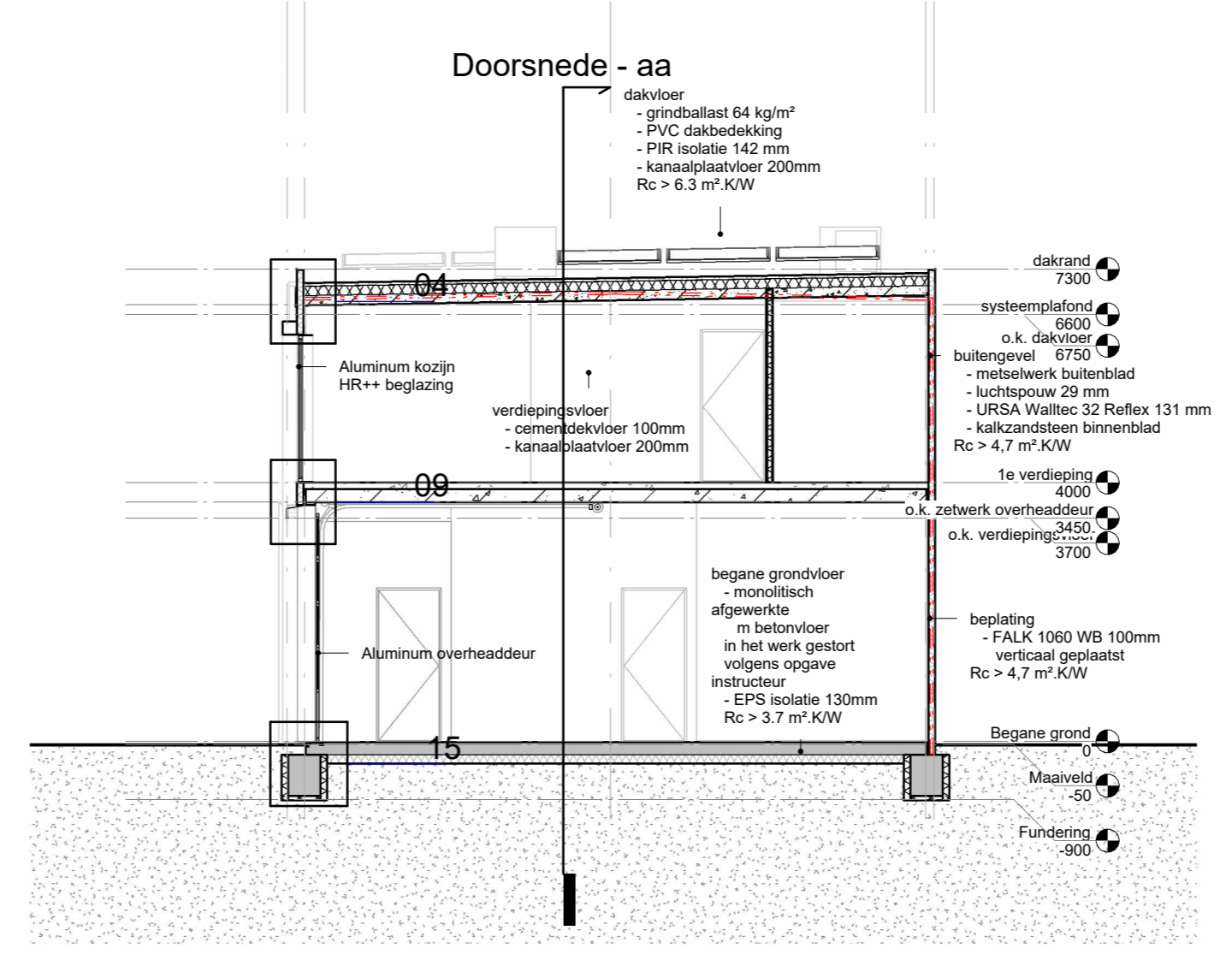

Doorsnede - cc

REVISIE

versie	datum	omschrijving	tekenaar
A	06-09-2022	Aangepaste tekst	SB
B	06-10-2022	Aangepaste tekst	SB
C	11-10-2022	Aangepaste tekst en detail	SB
D	11-10-2022	Brandklasse D (naalocilinders toegevoegd)	SB

project **Nieuwbouw bedrijfsunits Edyweg, Spankeren**

onderdeel **Plattegrond + Doorsnedes**

opdrachtgever **Bloed Vastgoed B.V.**

Zweibelstraatweg 13
8741 ND Lunteren
0342-424166
info@bloedvastgoed.nl

status DO

projectnr R21-072

schaal 1:100

formaat A0

ontwerp RM

datum 08-09-2022

BLOED VASTGOED